



# Cronograma do Evento



**15 de setembro de 2025**

Início do envio dos trabalhos e início das inscrições.



**03 de novembro de 2025**

Término da inscrição e envio dos resumos expandidos, relatos de experiências e artigos científicos (**Autores**).



**08 de novembro de 2025**

Prazo de entrega das apresentações de trabalhos aceitos.



**18 de novembro de 2025**

Término do prazo de inscrições para o evento (**Ouvintes**).



**19 de novembro de 2025**

**XV Jornada Interdisciplinar de Pesquisa.**

# EDITAL

[Acesse o Edital](#) 

## TEMPLATES PARA PRODUÇÃO

- ◆ [Modelo - Relato de Experiência](#)
- ◆ [Modelo - Resumo Expandido](#)
- ◆ [Modelo - Artigo Científico](#)

## TEMPLATES PARA APRESENTAÇÃO

- ◆ [Apresentação - Relato de Experiência](#)
- ◆ [Apresentação - Resumo Expandido](#)
- ◆ [Apresentação - Artigo Científico](#)



# INSCRIÇÃO

## 2 ACESSO O SITE

[femasantarosa.edu.br/cursos](http://femasantarosa.edu.br/cursos)

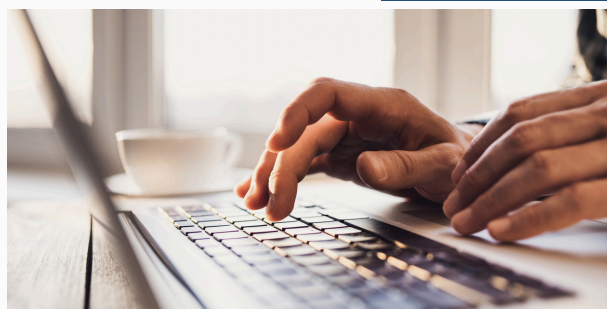

## 2 INSCRIÇÃO

Na página escolha a opção:

**MINHAS INSCRIÇÕES**

## 3 VERIFICAÇÃO

Na tela de inscrições, digite seu CPF, escolha a forma de participação e seu curso e após clique em **cadastrar**.

CPF - Processo de inscrição

Participação:

OUVINTE

Curso:

Outros

## 4 AUTORES

Se você escolheu a opção "AUTOR", na próxima tela deverá cadastrar o título do seu trabalho, clicando sobre o botão.

## 5 TÍTULO

Na tela seguinte, na lateral superior direita, **clique novamente em cadastrar**.

## 6 CONCLUINDO

Abrirá uma tela para escolha do tipo de trabalho que você irá inscrever e o campo para preenchimento do título e clique em cadastrar.

## 7 EDITANDO

Após o cadastro, aparecerá na tela o título do seu trabalho. Ao lado, há o botão "Editar", que permite a correção caso você tenha cometido algum erro.

## 8 ENVIO DO TRABALHO

Autores deverão enviar seu trabalho, até 03 de novembro, pelo email [cleiton@fema.com.br](mailto:cleiton@fema.com.br)

# CERTIFICADOS

Os certificados serão emitidos on-line mediante comprovação da inscrição.



## VALORES

### Resumo Expandido

Taxa de investimento de R\$10,00.

### Relato de Experiência

Taxa de investimento de R\$20,00.

### Artigo Científico

Taxa de investimento de R\$30,00.



## DÚVIDAS

**Prof.º Me. Cleiton E. Baumgratz**

Coordenador do Núcleo de Pesquisa,  
Pós-Graduação e Extensão – NPPGE

Email: [cleiton@fema.com.br](mailto:cleiton@fema.com.br)



Núcleo de Pesquisa,  
Pós-Graduação e  
Extensão

